Внесение изменений в генеральный план Егольского сельскогопоселения Боровичского муниципального района Новгородской области
Материалы по обоснованию в виде карт в границах МО

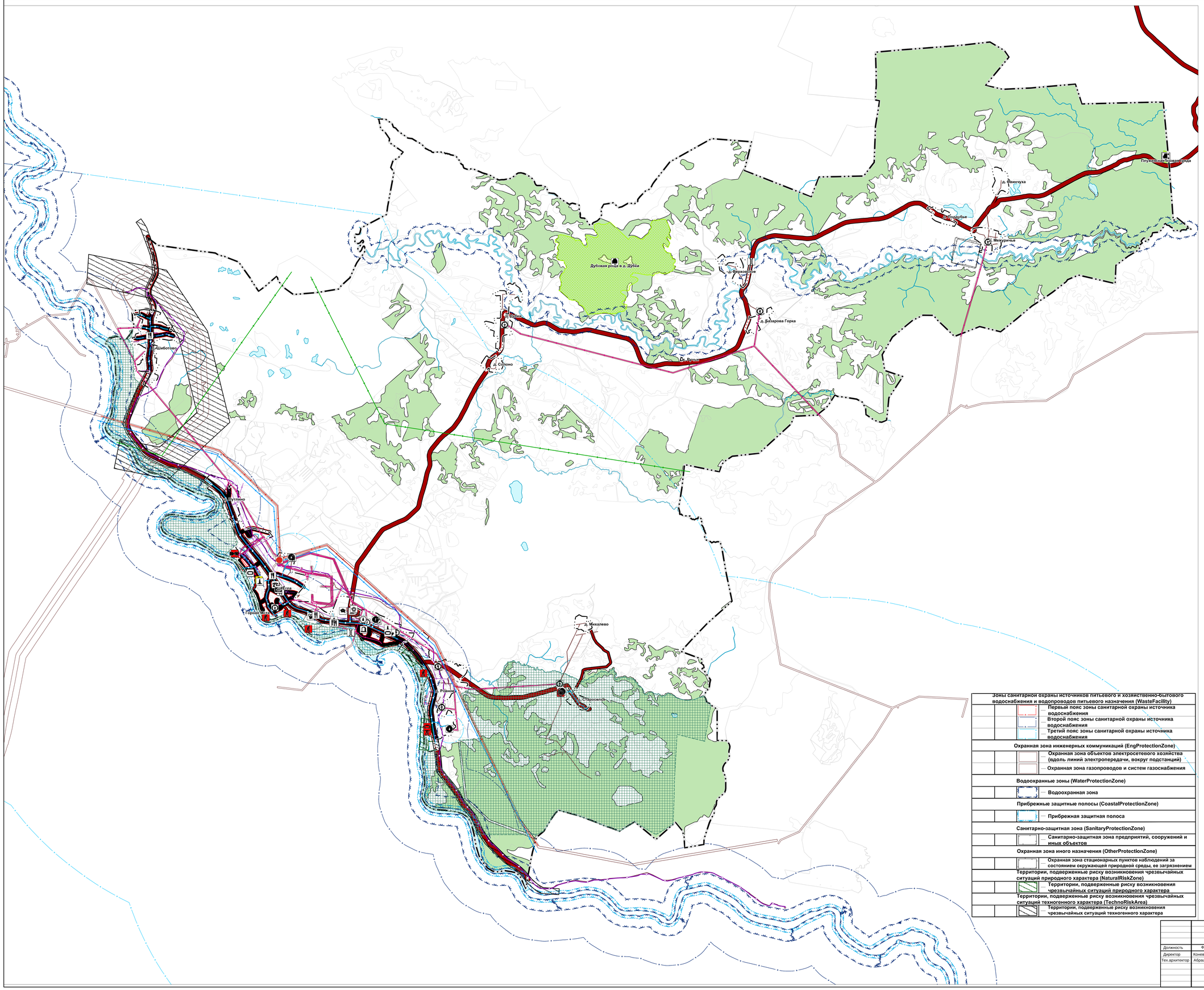

Реконстр.	Планир.	Существ.	Условные обозначения:
			Границы единиц административно-территориального деления Российской Федерации (AdmBorder)
			Граница сельского поселения
			Граница населенного пункта
			Границы территорий объектов культурного наследия(HeritageArea)
			Граница территории объекта культурного наследия
			Особо охраняемые природные территории (NatureProtectArea)
			Памятник природы
			Природный парк
			Земли по категориям (LandUse)
			Земли лесного фонда
			Поверхностные водные объекты (Hydro)
			Водоток (река, ручей, канал, озеро, пруд, обводненный карьер, водохранилище)
			Водоем (озеро, пруд, обводненный карьер, водохранилище)
			Автомобильные дороги (Road)
			Автомобильные дороги регионального или межмуниципального значения
			Автомобильные дороги местного значения
			Улично-дорожная сеть сельского населенного пункта (StreetV)
			Улица в жилой застройке (основные)
			Линии электропередачи (ЛЭП) (ElectricLine)
			Линии электропередачи 330 кВ
			Линии электропередачи 110 кВ
			Линии электропередачи 35 кВ
			Линии электропередачи 10 кВ
			Сети водоснабжения (WaterPipeline)
			Водопровод
			Сети водоотведения (SewerPipeline)
			Канализация напорная
			Распределительные трубопроводы для транспортировки газа (GasPipeline)
			Газопровод распределительный высокого давления
			Газопровод распределительный низкого давления
			Объекты водоснабжения (WaterFacility)
			Водозабор
			Водонапорная башня
			Артезианская скважина
			Водопроподные очистные сооружения
			Электрические подстанции (ElectricTransformer)
			Трансформаторная подстанция (ТП)
			Электрическая подстанция 35 кВ
			Объекты водоотведения (SewerFacility)
			Очистные сооружения (КОС)
			Объекты теплоснабжения (ThermalFacility)
			Источник тепловой энергии
			Искусственные дорожные сооружения (TransportObj)
			Мостовое сооружение
			Объекты физической культуры и массового спорта (Sport)
			Спортивное сооружение
			Объекты культуры и искусства (Culture)
			Объект культурно-досугового (клубного) типа
			Объекты образования и науки (Education)
			Дошкольная образовательная организация
			Общеобразовательная организация
			Организация, реализующая программы профессионального и высшего образования
			Объекты связи (TelecomFacility)
			Объекты почтовой связи
			Объекты здравоохранения (Health)
			Обособленное структурное подразделение медицинской организации, оказывающей первичную медико-санитарную помощь
			Прочие объекты обслуживания (AuthorityService)
			Административное здание
			Объекты торговли, общественного питания
			Объекты отдыха и туризма (Recreation)
			Объекты физкультурно-досугового назначения и активного отдыха
			Прочие объекты, связанные с производственной деятельностью (ServiceFacility)
			Объект, связанный с производственной деятельностью
			Места погребения (Cemetery)
			Кладбище

Зоны санитарной охраны источников питьевого и хозяйственно-бытового водоснабжения и водопроводов питьевого назначения (WasteFacility)			
			Первый пояс зоны санитарной охраны источника водоснабжения
			Второй пояс зоны санитарной охраны источника водоснабжения
			Третий пояс зоны санитарной охраны источника водоснабжения
Охранная зона инженерных коммуникаций (EngProtectionZone)			
			Охранная зона объектов электросетевого хозяйства (вдоль линий электропередачи, вокруг подстанций)
			Охранная зона газопроводов и систем газоснабжения
Водоохранные зоны (WaterProtectionZone)			
			Водоохранная зона
Прибрежные защитные полосы (CoastalProtectionZone)			
			Прибрежная защитная полоса
Санитарно-защитная зона (SanitaryProtectionZone)			
			Санитарно-защитная зона предприятий, сооружений и иных объектов
Охранная зона иного назначения (OtherProtectionZone)			
			Охранная зона стационарных пунктов наблюдений за состоянием окружающей природной среды, ее загрязнением
Территории, подверженные риску возникновения чрезвычайных ситуаций природного характера (NaturalRiskZone)			
			Территории, подверженные риску возникновения чрезвычайных ситуаций природного характера
Территории, подверженные риску возникновения чрезвычайных ситуаций техногенного характера (TechnoRiskArea)			
			Территории, подверженные риску возникновения чрезвычайных ситуаций техногенного характера

Должность	ФИО	Подпись	Дата
Директор	Конева О.В.		
Тех.архитектор	Абрашина Т.Н.		

2024 г.

Заказчик: Администрации Боровичского муниципального района Новгородской области

МК №0150300002424000071000 1 от 24.06.2024г.

Внесение изменений в генеральный план Егольское сельское поселения Боровичского муниципального района Новгородской области

Материалы по обоснованию генерального плана в виде карт

Масштаб	Лист	Листов
М 1:20000		

ООО "СЕРВИС ПРОЕКТ"